

## Rzut II piętra

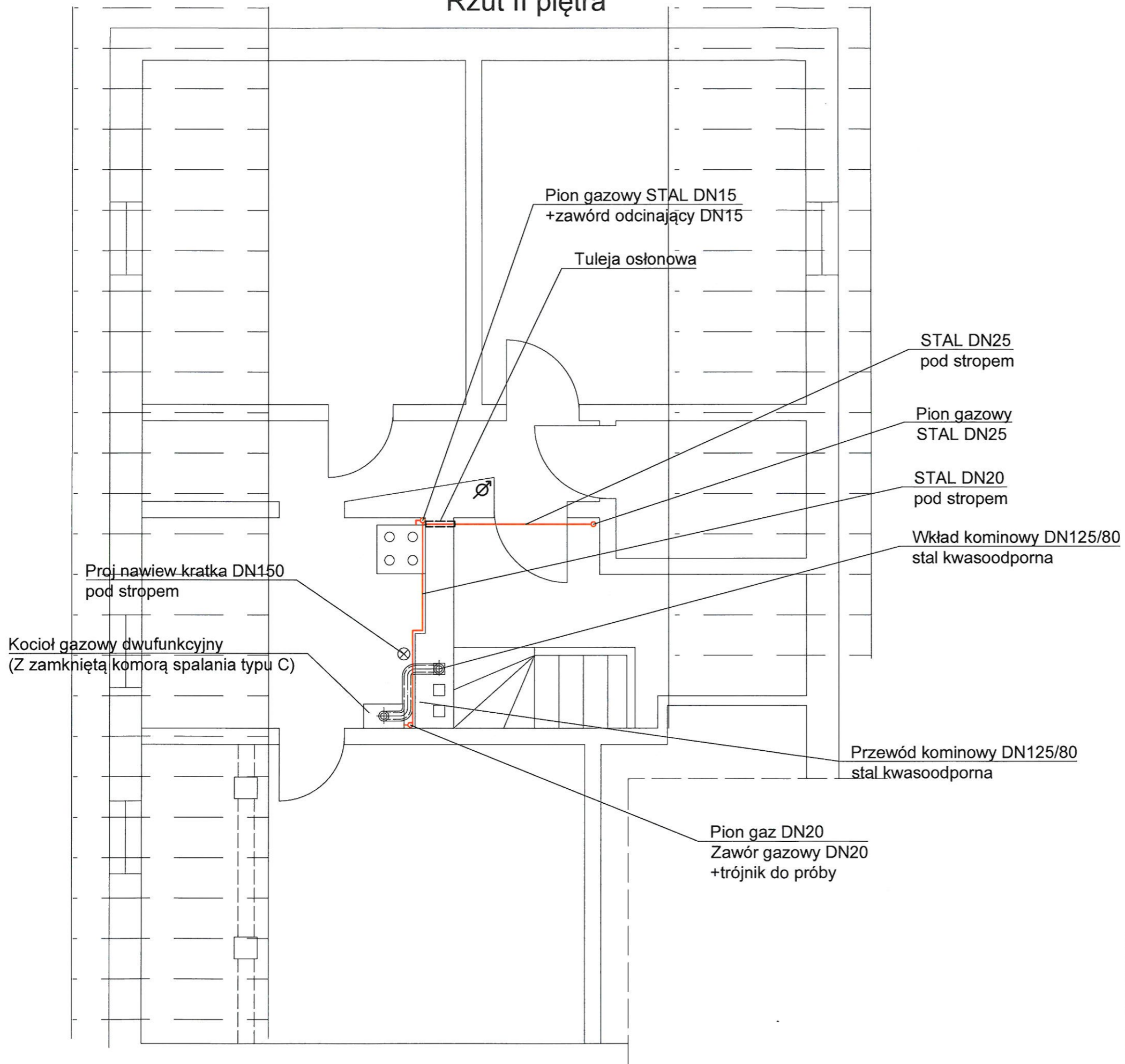

## Rzut I piętra

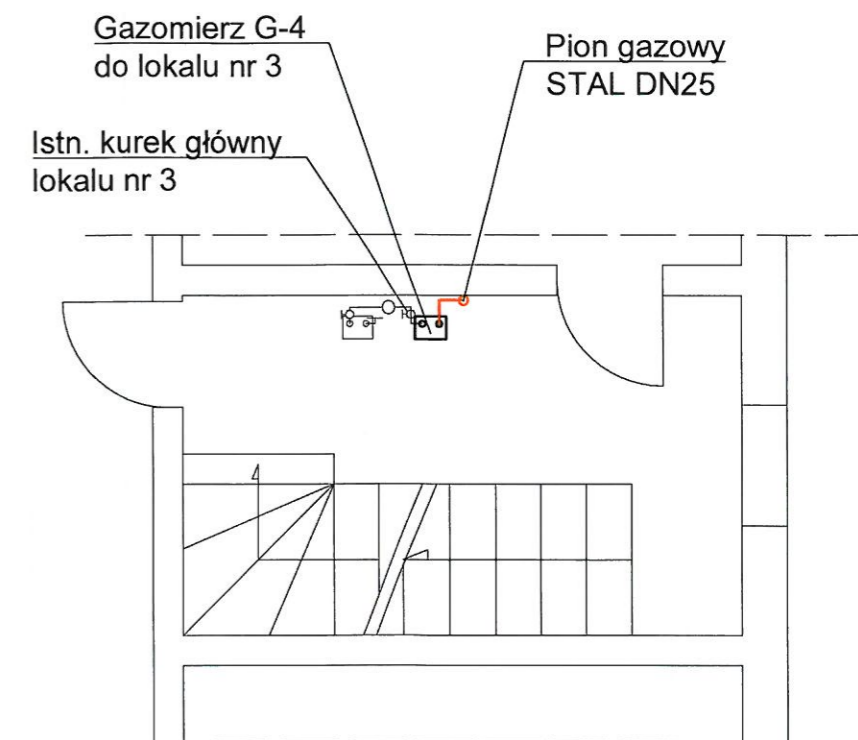

INWESTOR: PGKIM sp. z o.o. w Rynie 11-520 Ryn, Konrada Wallenroda 10		JEDNOSTKA PROJEKTOWA: INSTAL PROJEKT M. JATKOWSKI GIZYCKO, PLAC DWORCOWY 2	
PROJEKT: Projekt instalacji gazowej i grzewczej Ryn, Plac Wolności 5/3 - dz. nr 37/7 obr. Ryn			
BRANZA: SANITARNA		DATA:	VII 2019
RYSUNEK: Rzut - instalacja gazowa		SKALA:	1 : 50
PROJEKTANT: MGR. INŻ. MAREK JATKOWSKI UPR. BUD. NR 113/01/OL	OPRACOWAL: INŻ. MICHAŁ JATKOWSKI	RYS NR: 2	

# RZUT II PIĘTRA

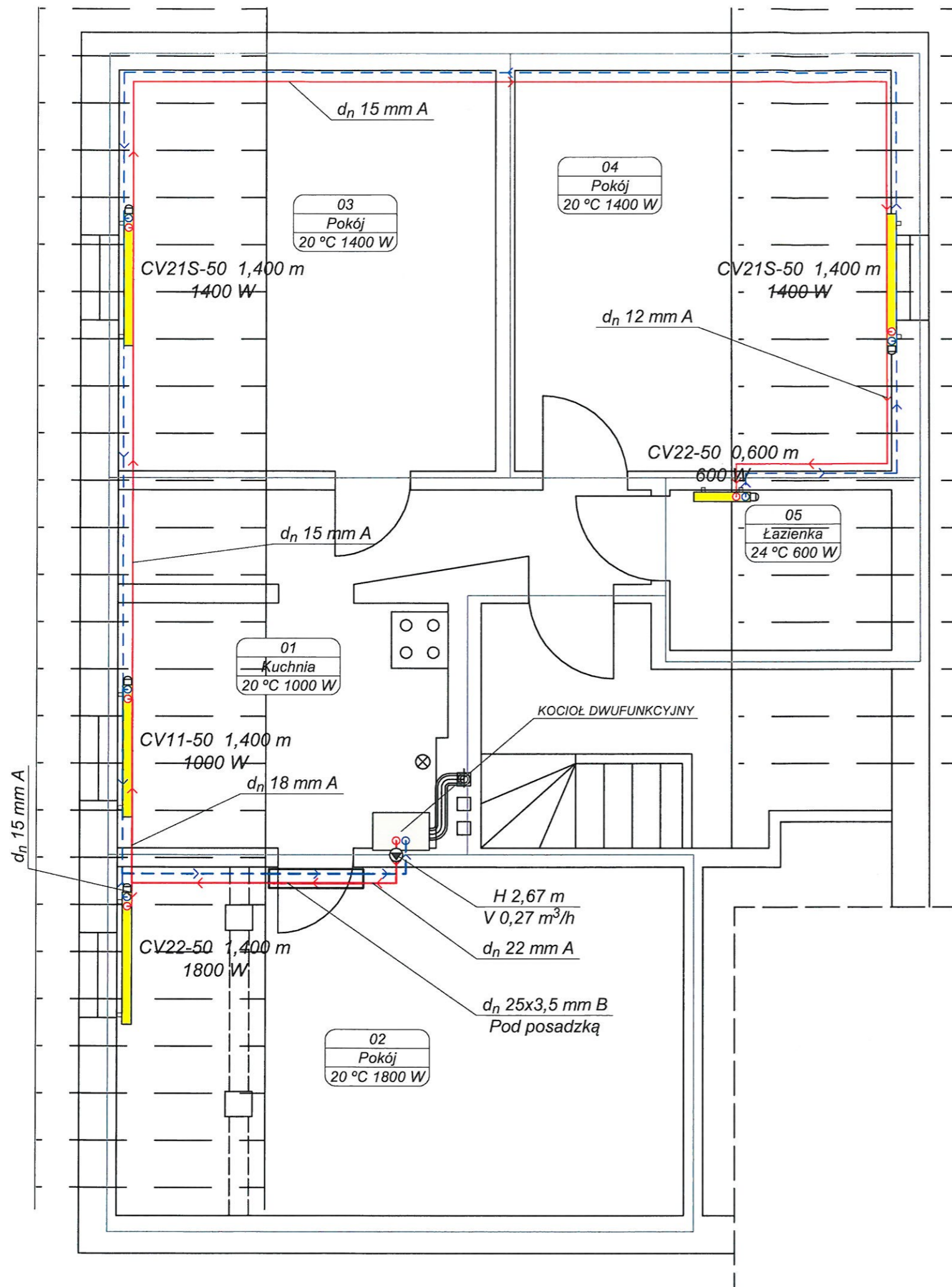

INWESTOR: PGKIM sp. z o.o. w Rynie 11-520 Ryn, Konrada Wallenroda 10		JEDNOSTKA PROJEKTOWA: INSTAL PROJEKT M. JATKOWSKI GIŻYCKO, PLAC DWORCOWY 2	
PROJEKT: Projekt instalacji gazowej i grzewczej Ryn, Plac Wolności 5/3 - dz. nr 37/7 obr. Ryn			
BRANZA: SANITARNA		DATA: VII 2019	
RYSUNEK: Rzut - instalacja c.o.		SKALA: 1 : 50	
PROJEKTANT: MGR. INŻ. MAREK JATKOWSKI UPR. BUD. NR 113/01/OL		OPRACOWAŁ: INŻ. MICHAŁ JATKOWSKI	
		RYS NR: 5	